

すてきな暮らし、
応援マガジン

学校生活協 だより

教職員の仕事や生活を総合的にサポートする
ライフパートナーをめざします。

岐阜市

岐阜県立
長良高等学校



【校訓】

『**開拓者の気魄で
勉学とスポーツにあたり
礼儀正しくあれ**』

本校は、清流長良川が近くを流れ、岐阜城を仰ぎ見る金華山の麓に位置し、自然環境に囲まれた文教地区にあります。

部活動には、9割近くの生徒が3年間加入しています。今年度は、放送部、演劇部は全国大会出場。陸上競技部、水泳部、卓球部も東海大会に多数の生徒が出場しました。またサッカー一部は昨年に続き全国高校サッカー選手権大会県予選で3位になるなど、多くの部活動が県大会の上位を占めるなど、「文武両道」を実践している学校です。



文化祭



修学旅行



演劇部



体育祭

岐阜県
学校生活協
組合員の
皆様へ

住まいるパートナーズ
倶楽部

住まいづくりを検討するなら
岐阜県学校生活協同組合の

「住まいるパートナーズ倶楽部」を活用しよう!

「住まいるパートナーズ倶楽部」では組合会員限定の**2大特典**で住まいづくりをサポートします。

特典1 ご契約特典

提携ハウスメーカーより学校協割引!!

建物本体
価格の **3%**

ex) 3,000万円の建物で**90万円**お値引き!

特典2 ご新築お祝い特典

岐阜県学校生活協同組合よりお祝い金!

建物本体
価格の **0.5%**

ex) 3,000万円の建物で**15万円**進呈!

※アンケートを事前に送信していただき、提携ハウスメーカーでご成約された方に限り適用いたします。なお、ご連絡のタイミングによっては、特典を受けられない場合がありますのでご了承ください。※提携ハウスメーカー(該当8社)と既に商談が進んでいる場合及び提携ハウスメーカー以外でご成約済みの場合は、対象外とさせていただきます。

さらに 2025年1月から『住まいづくり応援特典』がリニューアル

「住まいるパートナーズ倶楽部」専用サイトから「展示場ご来場予約」をお申し込みの方に

1社につき**QUOカード**

**3,000円分
プレゼント!**



各社ご来場時に
カタログも
プレゼント!

提携8社すべてご来場で!

最大24,000円分!

※1家族1回のみとさせていただきます。

提携住宅メーカー8社が皆様の住まいづくりを応援いたします!
展示場のご見学と最新カタログのプレゼントでそんなお悩みを解消しませんか?

HEBEL HAUS
ALL for LONG LIFE

水と木を育む
住友林業

大和ハウス工業

トヨタホーム
トヨタホーム級早稲株式会社



二次元コード
からアクセス!

***** CONTENT *****

P.2 ぎふ道の駅めぐり
季節の花図鑑

P.3 新年挨拶/学校生活協 今とこれから
自由脱退について/総代選挙

P.4-5 学校生活協案内
新規加入/各種申請書類

P.6 組合員のひろば
優良認定代理店会

P.7 あたまの体操
P.8 全員利用運動報告・予告

～地域の魅力あふれるオアシスへ～

ジビエの鹿肉料理や加工品「夜叉ヶ池の里さかうち」



住所 揖斐郡揖斐川町坂内広瀬306 **TEL** 0585-53-2262 **HP** <https://yashaikenosato.com>
営業時間 9:00～17:00 (喫茶)9:00～16:00(モーニング 9:00～10:30) (レストラン)11:00～14:00
定休日 水曜(祝日の場合は翌日)・年末年始 **アクセス** 揖斐川町役場から国道303号線を北西へ約25km



▲伝説が息づく自然に抱かれた施設

岐阜県最西端の道の駅で、滋賀県木之本方面へ向かうルート of 県境近くにある「夜叉ヶ池の里さかうち」。2023年秋に揖斐川町と福井県池田町を結ぶ冠山峠が開通となったことから、福井県からの来客も多く訪れる道の駅です。山と川の美しい自然が間近にあり、地域には龍神伝説で知られ、標高1,100mに位置する神秘的な池「夜叉ヶ池」があります。



▲地元産の蜂蜜がけソフトクリーム

木の温もりを感じる建物には、道路や観光情報を提供する地域ふれあい広場、農林畜水産物販売所、夜叉ヶ池伝説が展示された喫茶&レストランがあります。山並みを望みながらくつろげる喫茶&レストランでは、午前10時半までドリンク代のみでモーニングを提供。みそ汁の優しい香りと味わいに癒やされます。北海道産の生乳をたっぷり使ったソフトクリームもオーダーでき、地元産の濃厚な蜂蜜がけがおすすめです。



▲鹿肉を使ったジビエステーキ丼

地域の特産品の一押しは、ジビエの鹿肉。鮮度の良い状態の鹿のみが処理施設に持ち込まれ、衛生管理を徹底した作業を行っています。処理された肉には、独特の匂いや硬さを感じることはほとんどありません。鹿肉はさっぱりした赤身に近い味で食べやすく、低脂質で鉄分は豊富。栄養たっぷり低カロリーな肉なのです。ランチタイムには喫茶&レストランで、ジビエステーキ丼やジビエカレー、陶板焼き定食、デミグラスジビエバーグなどを味わえます。土産コーナーでは鹿肉ジャーキーやソーセージなどのほか、揖斐高校の生徒と揖斐川町の久保田工務店、本巣市の清太麺房が共同開発した鹿肉ギョーザも、人気を集めています。道の駅の通販サイトから商品を注文することもできます。



他にも夜叉ヶ池伝説にちなんで作られた山芋焼酎や、地域を越えた農水産物や加工品も多彩。伝説のロマンを感じながら、食事や買い物を楽しめる道の駅です。



▲明るく広い喫茶&レストラン



▲ドリンク代だけのモーニング



▲地域産の多彩な土産がそろう



▲人気を集める鹿ジャーキー



▲高校生が共同開発したギョーザ



季節の花図鑑



「マンサクの花」

～早々と春を告げる縁起の良い花～

雪の残る早春にいち早く黄金色の花を咲かせるマンサクは縁起の良い花。昔から山野に自生する日本原産の落葉広葉樹で、名前の由来は諸説あります。花が多く咲いた年は豊作、少ないと凶作とされたことから「万年豊作」の願いを込めたとか、他に先駆けて「まず咲く」「真っ先」だからとか、たくさん咲く「満咲き」だからなど。花は縮れた紐状の花弁が房のようになっており、甘い香りを放ちます。葉よりも先に枝にたわわに咲く花は、木全体を明るく染め、冬枯れの空間がそこだけ輝くかのよう。寒さに強く手がつかからないので庭木としても人気です。また、樹皮の繊維が強く、若木は白川郷などの合掌造りの木材を結び付ける素材としても使われています。



明けまして おめでとうございます。

旧年中は夏の全員利用運動や秋の生協強化月間など様々な活動で多大なるご支援とご協力をいただき誠にありがとうございます。

2024年は大地震や集中豪雨をはじめとして大規模な災害が日本列島を襲いました。能登半島地方の復旧は依然として困難を極めています。また、ロシアによるウクライナへの武力侵攻、パレスチナをめぐる情勢等、命と平和の大切さに思いを巡らさない日々はありません。そのような中、日本被団協のノーベル平和賞受賞というニュースは、人類共通の願いである核廃絶に向けての大きな一歩となりました。

学校生協を取り巻く環境は厳しい状態が続いていますが、2025年も学校生協に対して引き続きご支援、ご協力をいただきますようお願い申し上げます。

組合員の皆様にとりまして、今年一年が良い年でありますよう祈念申し上げます。

役職員一同

学校生協 今とこれから



1. 学校生協の今とこれから

2024年度は21世紀新ビジョンに基づいた「第20次中期3か年計画」の最終年度で、年度末に向けて次期中期3か年計画を作成します。学校現場では、情報端末やLAN等の通信環境整備など教育のICT化が急速にすすんでおり、働き方改革がすすめられるなかで、組合員の働き方も大きく変化してきています。私たち学校生協は、教職員を取巻く福利厚生関連団体の中で、唯一自主供給事業を行っている組織であり、なくてはならない「ライフパートナー」を目指す存在として存続しなければなりません。教職員の心身と社会的な健康、および満足した生活を送る事(ウェルビーイング)の一助として貢献するという意識のもと、あらためて共同仕入れ機能の必要性と歴史を理解したうえで、交流を深め、知恵を出し合い、工夫を共有しながら実績を伸長させ、共同購入を核とした自主供給事業が経営に貢献できる構造を探究します。

組織の状況は10/20現在で、新規採用者の加入申込書受付240名(小中215名、高特25名)、小・中・高・特の組合員は13,019名、教育団体等組合員は1,026名、退職組合員は3,376名で、組合員総数は17,421名です。

本年度は5年ぶりに飛騨地区虹のフェアが開催されました。(10月19日(土)高山市マウントエース)

2. 2025年度通常総代会までの予定

- 2/25(火)第4回理事会
- 4月:2025年度総代選出、5月:地区総代会
- 5/16(金)第3回監事会・5/23(金)第5回理事会
- 6/18日(水)第66回通常総代会

虹のフェアの様子



所在不明組合員の「自由脱退手続き」について

自由脱退手続きは「連絡してもご返事をいただけないか、行き先不明で連絡できない」所在不明の組合員さんです。岐阜県学校生協定款第10条第2項に基づき2023年3月20日までに所在不明となった方が対象です。該当者は脱退の申し出があったものとみなし、理事会承認の上、2025年3月20日の事業年度末に自由脱退として取り扱いをいたします。



本年度該当者はありませんでした。

お問い合わせ先 総務課 058-272-9511

2025年度の「総代選挙」について

2025年度総代選挙については今年度第5回理事会(2025年5月23日開催予定)において決定します。詳細は4月初旬に学校生協ホームページにおいて公告いたします。



学校生協案内

学校生協組合員

加入すれば、こんな**特典**があります!

メリットは、なにに?

デメリットはありません!



組合員割引で
エアコン2台
買いましたヨ!



住宅メーカーと提携 様々な組合員特典受けられます。

アイデザインホーム、旭化成、一条工務店、兜、サンヨーホームズ、新和建設、住友林業、セキスイハイム、積水ハウス、大和ハウス、トヨタホーム、日本エコシステム、パナソニックホームズ、ヒノキヤグループ、ミサワホーム、ヤマダホームズ、ヤマト住建、サンヨーリフォーム、住友林業ホームテック、ミサワリフォーム、ロビン、タカラレーベン、プレサンス住販、三菱地所レジデンス、ライオンズ岐阜プレミスト、レ・ジェイド岐阜、財形住宅金融、不動産トラスト など

※特典をうけるためには、住宅メーカーへの紹介が必要です。
ご予定の方はお早めに学校生協へご連絡ください。



家族4台分
まとめて
契約できて
良かったです



自動車任意保険も取扱っています。
岐阜県教職員団体扱割増引制度が
あります。



書籍・CD・DVDについては
定価から割引でお求めに
なれます。
(共同購入企画、honya Club)
※一部例外の物もあります。



ご希望の方に
組合証兼GTCカード発行して
おります。(年会費永年無料)
家族カード、ETCもご利用出来
ます。

各指定店、各種店舗(特約店)にてご利用ができます!!



- ◆約30社ほどの指定店をご利用いただけます。
- ◆洋服の青山…タイアップカード作成により、10%割引(セール品除く)。
- ◆ヒマラヤ…割引券を使用し、5%割引。オンラインショッピングも5%割引。



コープ共済

取り扱いしています。

各種保険

取り扱いしています。

新規加入のご案内

学校生協のご加入はホームページからの入力の方が便利です。
直ぐに加入することが出来ますのでご活用ください。

下記の順番でクリックして、新規加入申し込みフォームに入力送信!

岐阜県学校生協

検索



新規加入申し込みフォーム

新規加入申し込みフォーム

※は必須項目です。必ずご入力ください。

お名前

姓と名の順はスペースを入れてください。

お名前(フリガナ)



各種申請書類は学校生協HPからダウンロードできます

ダウンロードすることができる各種申込書

新規に加入する場合

……加入申込書(PDF)

住所変更等の連絡

……組合員変更届(PDF)

退職しても継続したい場合

……加入承認申請書(退職継続者用)(PDF)

脱退したい場合

……脱退届(PDF)

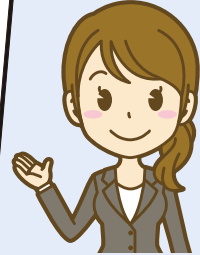
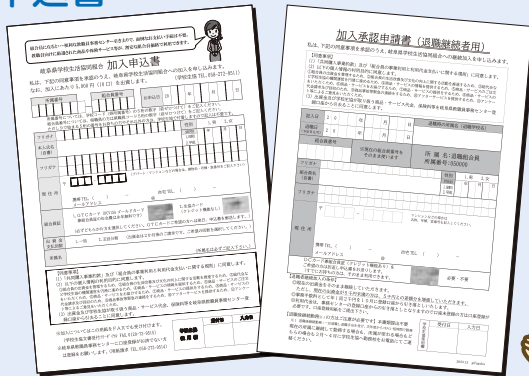

各種届出

生協カード・ガソリンカード紛失届(PDF) かんぽ生命 団体取扱い(PDF)

岐阜県学校生活協同組合・約款・規則・組合員証規約をご確認して加入してください

共同購入事業約款(PDF)

組合員の事業利用と利用代金支払いに関する規則(PDF)

組合員証規約(PDF)



上記各種書類は、学校生協からお送りすることができます。
TEL058-272-9511にご請求ください

岐阜県学校生活協同組合
ホームページ
<https://www.gifugaku.jp/>

ご覧の保険や共済をご利用いただけます

「かんぽ生命」を団体扱いに出来ます

⇒学校生協 または、郵便局(かんぽ生命窓口)
※県採用者に限ります・詳しくはお問い合わせください

「生命保険」「医療保険」「がん保険」などを団体扱いに出来ます

アフラック、明治安田生命、日本生命、
第一生命、東京海上日動あんしん生命
⇒それぞれの保険会社へ
岐阜県学校生協の団体扱いにしてほしいと伝えてください

学校生協「グループ保険」は、 毎年11月一斉募集、4月更新です

<https://www.meijiyasuda.co.jp/corporation/ld/myportal/>
共通ID : a0000271
共通パスワード : imuk3987



「コープ共済」は

コープ共済センター TEL.0120-50-9431 または
<https://coopkyosai.coop/> でご検討ください

団体での扱いにすることで家計の負担を少しでも軽くしませんか?
ご家族でお話し合いをしてみてください。一年でも早く切り替えするとお得です
どこから考えたらよいかわからない場合は、まずは。。。自動車保険から。。。

教職員の仕事や生活を総合的にサポートするライフパートナーをめざします。

なくてはならない生協へ、今こそ皆さんの力が必要です。

【お問い合わせ先】 岐阜県学校生活協同組合 総務課 Tel.058-272-9511

まずは、
こちらへ
ご相談を



Q & A 「ヤマシタ」さんからのご質問



Q 今年度よりチラシが回覧ではなく学校のレンジの横に置いておかれるようになりました。生協として、どの方法を回覧で推奨していますか？

A 個人別配布チラシは、それぞれの人に配布していただきお家でゆっくりご覧いただきご注文いただきたいと考えています。学校回覧をお願いする配布チラシは、皆で声を掛け合いながら回覧して注文をいただきたいと考えています。



Q 自分が死んだ場合、生協の出資金はどのように返還されますか？

A 本人死亡の場合は、ご遺族から学校生協へご連絡いただきますと脱退届をお送りします。脱退届にはご遺族に返還できるように住所・名前・返還口座が記入できるようになっています。



たくさんのお便りありがとうございました。

優良認定代理店が 加入や事故サポートをします。

日頃より学校へご訪問させていただきありがとうございます。
団体扱い自動車保険（東京海上日動火災保険株式会社）に
新規ご加入や切り替えができます。
もちろん火災保険も！



右のQRコードで連絡先を確認できます

(株)dii クリエ(株) (株)フジヨシ (株)みの谷 (株)アルファ・パートナー
(株)小瀬徳・大坪保険事務所 (株)e-プランニング・グループ
(有)ユウ保険事務所 (株)ライフサポート (株)Daikyo (株)アネシス
(株)あんしん保険事務所 (株)東海日動パートナーズ東海北陸 岐阜支店 (順不同)



投稿募集

組合員・ご家族の皆様からの各コーナーへのお便りをお待ちしています。

★組合員のひろば投稿

テーマは「私の健康法」、「人生を楽しむ」、「学校での出来事」、「私の趣味」、「我が家のエコ大作戦」、その他のテーマでもOKです。

★あたまの体操の解答

★職場・地域での話題

★学校生協だよりへの感想

★オススメ商品サービス紹介

学校生協で購入された商品でこんなところが気に入っています。みなさんにも使ってもらいたいサービス。そんなあなたの学校生協オススメをご紹介ください。

★ご意見・質問のお便りも受け付けています。

職場地域での話題・学校生協だよりへの感想・私のオススメ商品紹介は「組合員へのひろば」に掲載させていただく場合がありますので予めご了承ください。

●貴方が撮影したスナップ写真を「組合員のひろば」で紹介します。

簡単な説明文を添えてお送りください。

「組合員のひろば」に掲載させていただいた方にはお礼を差し上げます。「あたまの体操」正解者の中から抽選で10名様にQUOカードをプレゼント致します。尚、「あたまの体操」当選者の方々につきましては、学校名・お名前を掲載させていただきますので、予めご了承ください。

あたまの体操

すうどく

数独に挑戦

数字を探すうちに、集中力も養えます。

●ルール●

- ①空いているマスに、1から9までの数字のどれかを入れます。
- ②縦列(9列あります)、横列(9列あります)、太線で囲まれた3×3のブロック(それぞれ9マスあるブロックが9つあります)のどれにも1から9までの数字が1つずつ入ります。

		1	9					6
4				1	2			
	2				8			5
		9						7
		7				3		
	8					4		
9			6					4
		6		7				8
	7				5	9		

《例題》

1	2	5	6	3				
4	2	9		1				
9		8			4			
7		1		3				
5	8	7	3	9	6			
2		9		5				
4		7			2			
3	8	1		4				
8	5	2	7	1				

《例題答え》

1	8	2	4	5	7	6	9	3
7	4	6	2	3	9	8	1	5
9	5	3	1	8	6	2	7	4
6	7	9	5	1	2	4	3	8
5	1	8	7	4	3	9	2	6
3	2	4	6	9	8	1	5	7
4	6	1	9	7	5	3	8	2
2	3	7	8	6	1	5	4	9
8	9	5	3	2	4	7	6	1

問題

二重枠のところに入る数字の合計はいくつでしょう?

●考え方●

ルールにしたがって、「縦・横の列、3×3のブロックで同じ数字が重複しないように空きマスを埋めていく」パズルなのです。たとえば例題の、左上の3×3のブロックに注目。ここでの5の場所は、4の下のマスと確定できます。これ以外の空きマスは、すでに5がある列の一部だからです。このように入れた数字がまた新たなヒントになって、最後まで理詰めで解けます。

答え



☆☆☆ おたより・クイズの応募方法 ☆☆☆

郵便番号・住所・組合員コード・組合員名(ご家族の場合は組合員名と本人名)・所属所名を記して。(匿名希望の方はペンネームを添えて)尚、「あたまの体操」当選者の方々につきましては、学校名・お名前を掲載させていただきますので、予めご了承ください。
締め切り 2月14日(金)
あて先 〒500-8268 岐阜市茜部菱野4-103
岐阜県学校生協 学校生協だより係
又は応募用紙を使ってFAX 0120-72-9515
原稿は添削することがあります。原稿は返却できません。お預かりした個人情報は、学校生協からのご連絡、賞品発送等に利用します。また、投稿いただいた原稿は、学校生協のその他の媒体に掲載する場合があります。それ以外に、事前に承諾を得ずに利用はしません。



No.188号の答え

1	2	4	3	6	8	7	9	5
9	6	5	7	4	2	8	1	3
3	8	7	1	5	9	6	4	2
6	5	2	9	3	7	4	8	1
4	1	9	6	8	5	3	2	7
8	7	3	4	2	1	5	6	9
5	9	1	8	7	6	2	3	4
7	4	6	2	9	3	1	5	8
2	3	8	5	1	4	9	7	6

「9」でした。

正解者は70名

たくさんのご応募ありがとうございました。

当選者は次の方々です(敬称略)おめでとうございます

- 大久保希映 (揖斐小学校)
- 岡部真菜美 (桑原学園)
- 森 祐紀子 (表佐小学校)
- 今井 理恵 (太田小学校)
- 和田 彩里 (伏見小学校)
- 永井 大揮 (西小学校)
- 若田 藍子 (神岡小学校)
- 高木 一範 (江並中学校)
- 上嶋 善治 (退職組合員)
- 青豆 佳美 (退職組合員)

当選者について ●前号189号の当選者につきましては、次号191号でお知らせします。●190号の当選者につきましては、192号でお知らせします。

おたより・クイズの応募用紙

応募先:岐阜県学校生協 学校生協だより係

この用紙を使ってFAXでも応募出来ます。

フリーFAX 0120-72-9515

- 組合員へのひろば投稿
- あたまの体操の解答
- 職場・地域での話題
- 学校生協だよりへの感想
- オススメ商品サービス紹介
- ご意見・質問

自宅住所 〒 _____

組合員コード _____

組合員氏名(ご家族の場合は組合員名とご本人名を記入) _____

所属所名 _____ ペンネーム _____

秋の 全員利用運動

ご協力ありがとうございました。

目標達成の所属には、
プレゼントを1月末日までにお届けの予定です。
まだまだ、利用増を目指しています。
引き続きのご協力お願い致します。



利用状況(11月20日現在)は、
以下の通りです。

地区	利用人数	利用率(%)	供給金額(円)
岐阜市	305	10.7	957,523
岐阜	294	16.6	834,204
西濃	502	23.1	1,872,246
美濃	395	32.2	1,032,279
可茂	358	25.2	902,690
多治見	405	36.3	1,650,010
恵那	315	33.1	1,307,190
飛騨	574	49.1	1,966,082
教育	51	4.1	259,095
退職	280	8.2	2,043,292
合計	3,479	20.0	12,824,611

※途中結果です。最終確定数値ではありません。

春の全員利用運動のお知らせ

学校生協では、夏・秋・春と3回の全員利用運動を展開します。
全員利用運動は、以下の内容にて春の全員利用運動を行いますので、よろしくお願いします。
チラシは、所属宛と個人宛をご案内しています。

皆様の利用金額3%を能登半島地震以降被災した石川県の学校や子どもに寄付します。
所属毎、組合員80%以上もしくは20名以上のご利用でプレゼント進呈します。
ただし、学校以外で組合員数が5名以下の場合は対象外になります。

・対象チラシ及び展開日程

チラシ名	G	チラシ着日	注文締切日	商品お届け日
お菓子やさん2月号 本やさん2月号 酒類版2月号	A	1月24日(金)	1月31日(金)	2月14日(金)頃
	B	1月31日(金)	2月7日(金)	2月21日(金)頃

※締切日にご注意ください。

Gは、グループ。Aグループは、西濃・多治見・恵那・飛騨・退職。Bグループは、岐阜市・岐阜・美濃・可茂。

2024年度最後の
全員利用運動です。
何卒、よろしくお願い
申し上げます。



家電のことなら、まずは学校生協にお電話ください。

組合員特価にて
ご提供しております

エアコンのご相談は、
繁忙期の前に!

お問い合わせ・ご注文

商品の手配

※エディオン店頭では組合員
価格での購入はできません。

組合員様

家電商品の①メーカー
②型番 ③商品名・色など

学校生協

組合員価格でご了承されて
からの手配になります。

エディオン

お近くのエディオンより直接納品。取付工事も安心。

- ・アフター(保証)やポイントは一般の方と同じ取り扱いです。
- ・年会費無料のあんしん保証カードもご紹介します。
- ・エディオンカードご入会は、最寄のエディオン店舗にてお願いします。

お支払いは、岐阜県教職員事務センター
登録口座より引落しになります。
分割支払いも可能です。

お問い合わせは、事業課 ☎0800-2000-711 FAX 0120-72-9515 まで。

発行所 / 岐阜県学校生活協同組合 発行人 / 村上 達也

〒500-8268 岐阜市茜部菱野4丁目103番地
TEL(058)272-9511(代表) FAX(058)272-9515 E-mail info@gifugaku.jp

岐阜県学校生活協同組合のホームページのQRコードはこちらです→
情報取得・お問合せなど、ご活用ください。(https://www.gifugaku.jp)



RECYCLABLE
GIL INK
再生紙を使用しています